



# RENCONTRE CITOYENNE

MEX - 5 MARS 2026

# CONSEILLERS MUNICIPAUX

- Evelyne Saillen, **vice-présidente**, *mobilité, domaine public, affaires sociales et liens intergénérationnels*
- Damien Coutaz, **conseiller**, *urbanisme, constructions et bâtiments*
- Stéphane Devaud, **conseiller**, *tourisme, culture, sports et manifestations*
- Fabien Lafarge, **conseiller**, *formation et jumelages*
- Alain Duroux, **conseiller**, *sécurité et intégration*
- François Bruchez, **conseiller**, *énergies et recyclage*
- Xavier Lavanchy, **président**, *administration générale, finances, développement des projets communaux, promotion économique et développement durable*

# CHEFS DE SERVICE



Alain Vignon, secrétaire municipal



Didier Rouiller, *chef de service urbanisme & bâtiments*



Natacha Vouillamoz, secrétaire municipale adjointe, *cheffe du service administration générale & ressources humaines*



Fabrice Blanchut, *chef de service infrastructures & énergies*



Anne Brasey, *cheffe du service tourisme, culture, sport & manifestations*



Sylvain Robatel, *chef du service finances, contributions & promotion économique*



Laurent Husson, *chef du service formation & jeunesse*

# ORGANIGRAMME DE LA COMMUNE

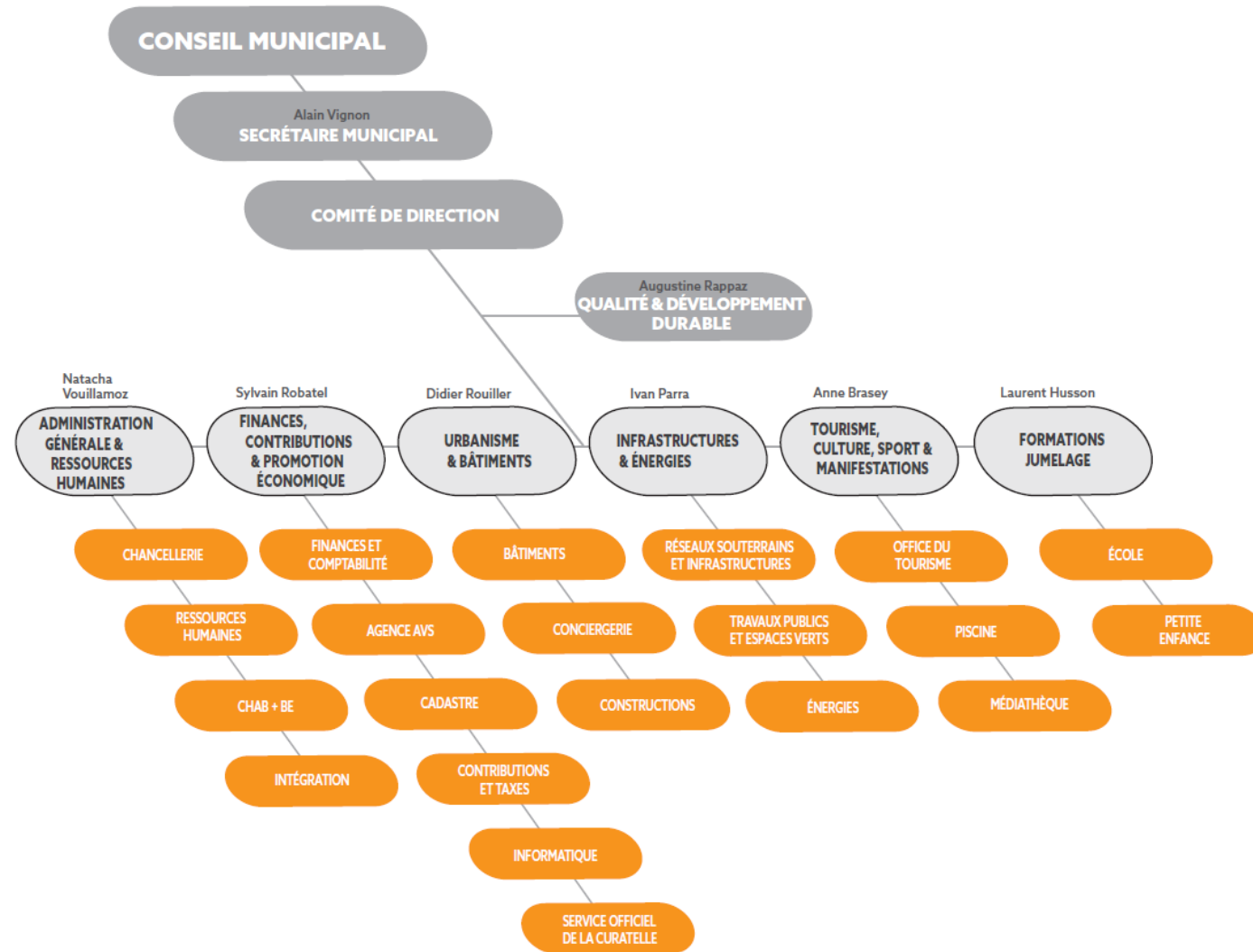

# TOUR D'HORIZON

**Collège de  
Saint-Maurice**

**Salle de  
gymnastique  
Sous-le-Scex**

**HEP et plateau  
de la Gare**

**EMS St-Jacques**

**Réseau  
CAD SATOM SA**

**PAZ et RCCZ**

**St-Barthélémy**

**Passerelle de Norto**

**Action Coup de balai**

# COLLÈGE DE SAINT-MAURICE

- Pour rappel, le crédit d'engagement de 68 millions de francs a été accepté par le Parlement valaisan en mai 2025.
- La totalité du chantier est devisé à 85,46 millions de francs, soit encore 10 millions financés par l'Abbaye (pour la transformation de l'internat) et 6,8 millions à charge communale.
- Le chantier va débuter **le 9 mars 2026** par la démolition de la Maison Dubois et de la salle C : cela va induire la fermeture de la Rue St-Sigismond côté Nord, de manière définitive pour les véhicules, et provisoire pour la mobilité douce.
- Suivront le terrassement du nouveau bâtiment et dès le 1<sup>er</sup> juillet 2026, les travaux de construction et de rénovation (internat) pour une durée de deux ans (2026 à 2028).
- Le bâtiment en H sera entièrement rénové de 2028 à 2030, et l'ouvrage remis pour la rentrée scolaire d'août 2030.

# COLLÈGE DE SAINT-MAURICE

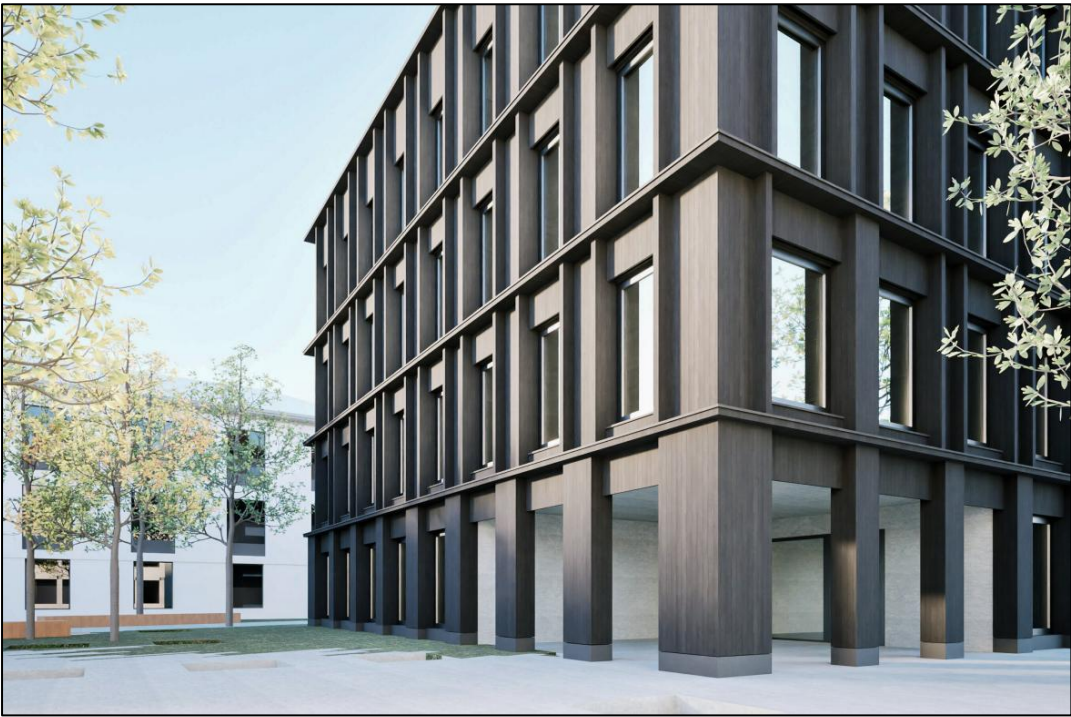

# SALLE DE GYMNASTIQUE SOUS-LE-SCEX

- Les travaux de démolition du campus du Scex interviendront à la livraison des nouveaux vestiaires et buvette de la zone sportive, soit le 31 mars 2026. Ils devraient durer trois mois.
- Dès le 1<sup>er</sup> juillet 2026, les travaux de terrassement des salles de gymnastique débuteront avec une livraison prévue à la rentrée d'août 2028.
- A prévoir de fortes perturbations de trafic sur cette zone.

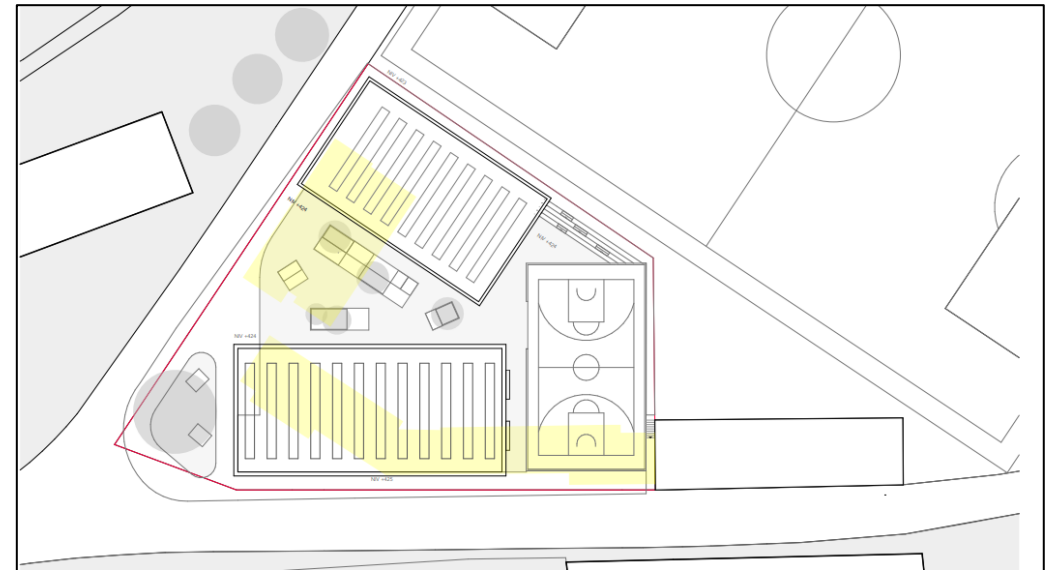

# HEP ET PLATEAU DE LA GARE

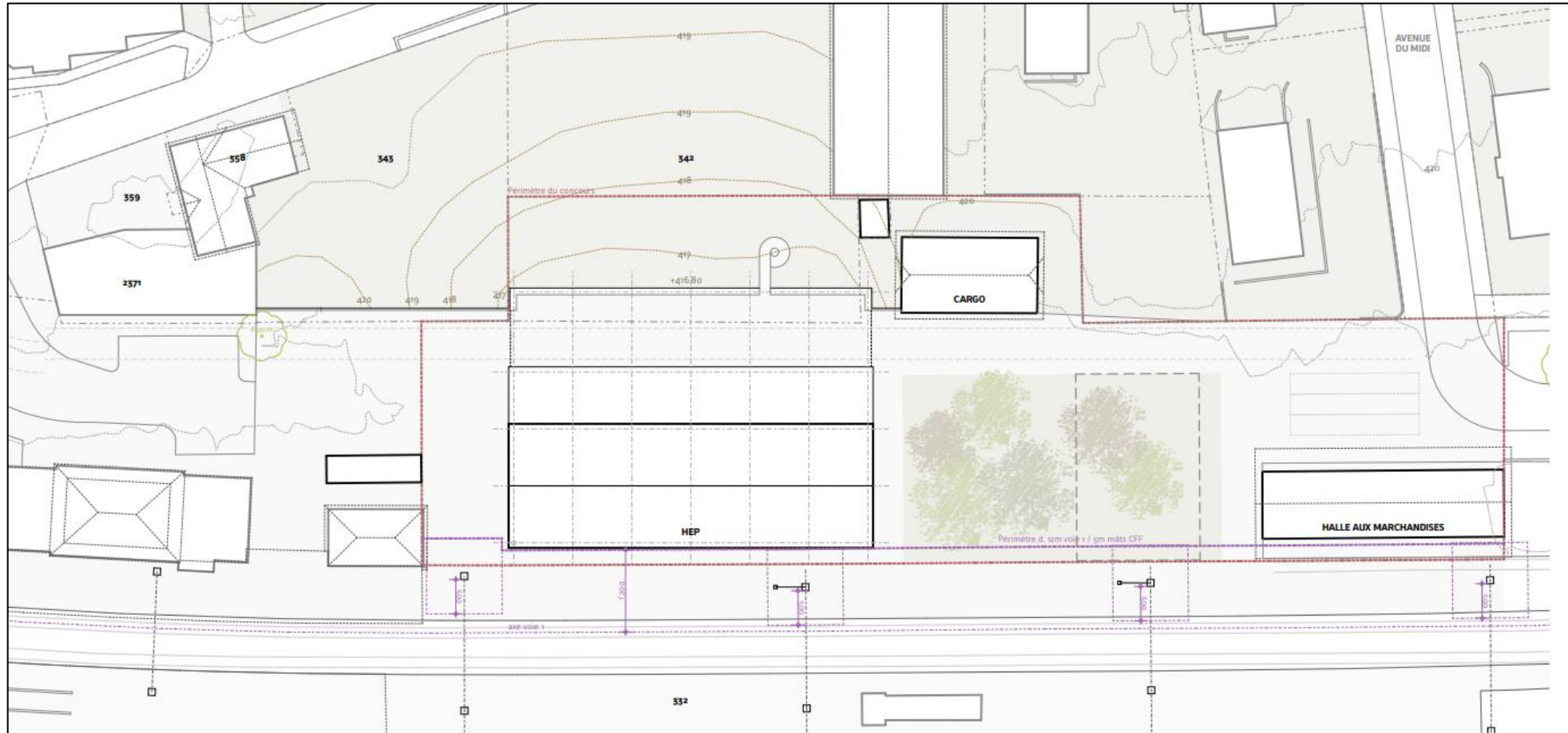

# HEP ET PLATEAU DE LA GARE

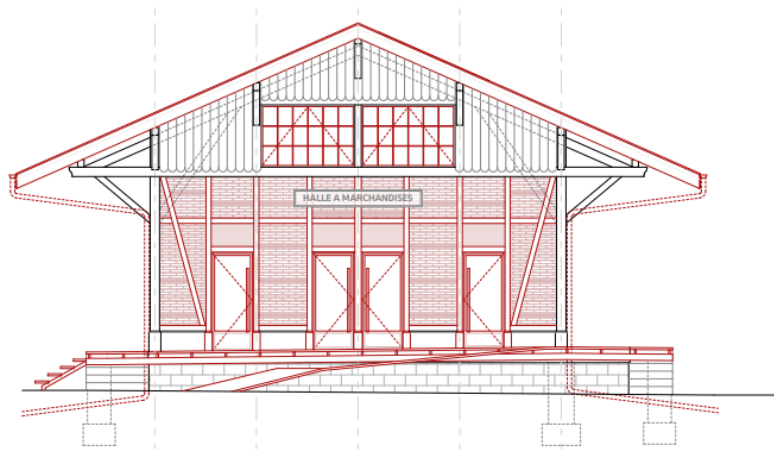

façade nord

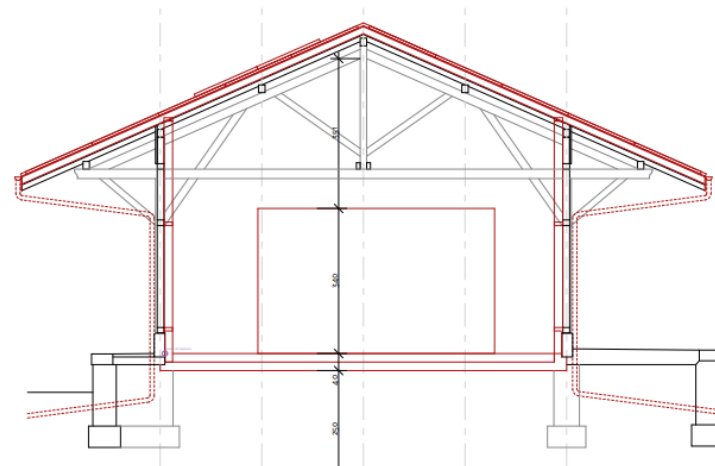

coupe transversale

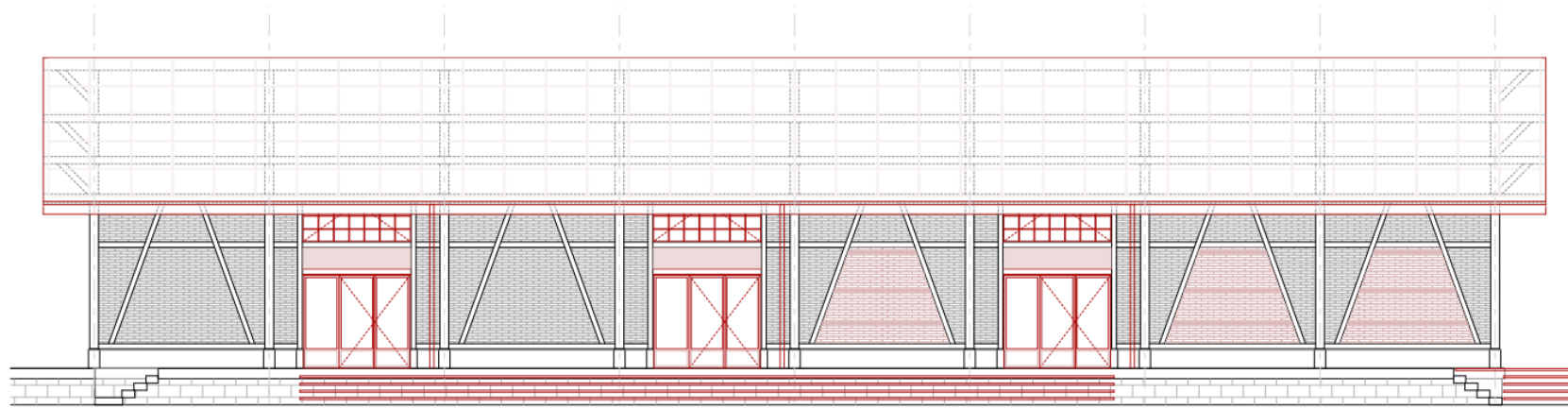

façade est

# HEP ET PLATEAU DE LA GARE

Rénovation - Cargo

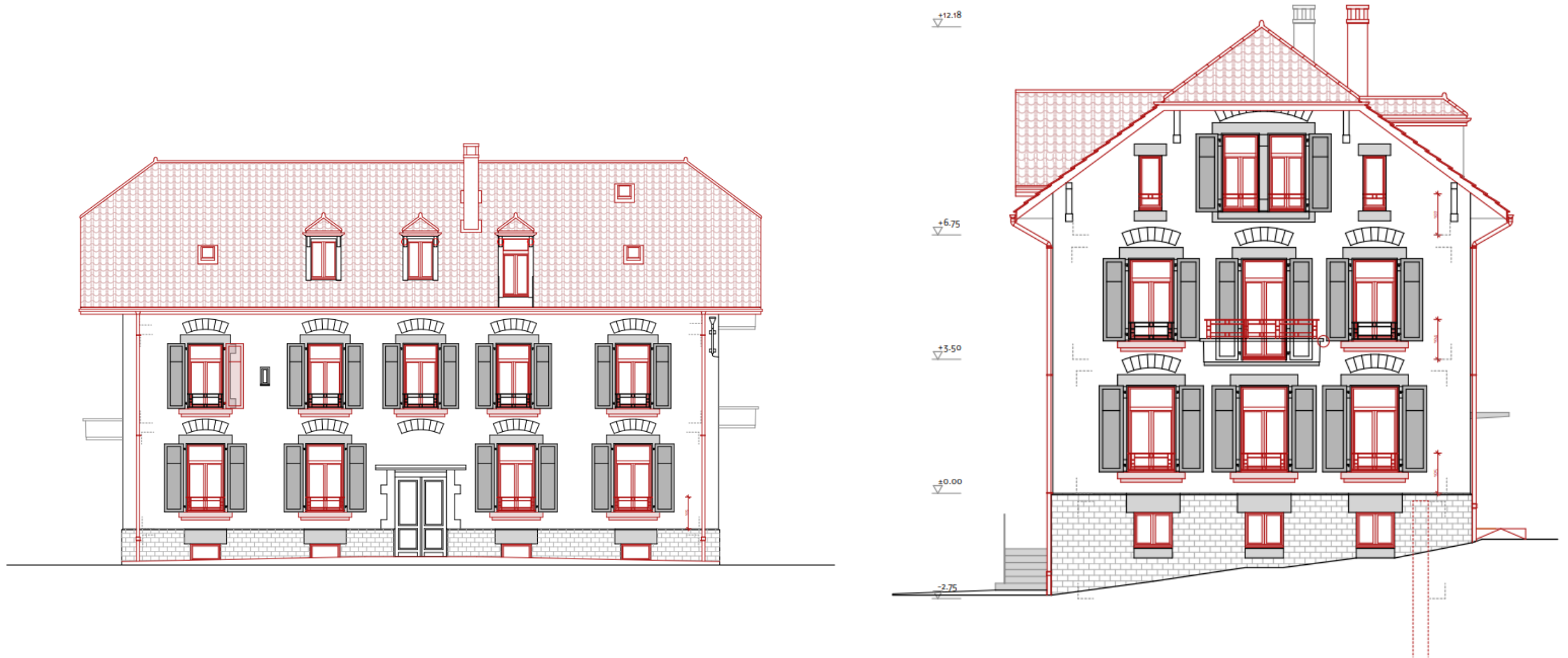

façade nord

# HEP ET PLATEAU DE LA GARE

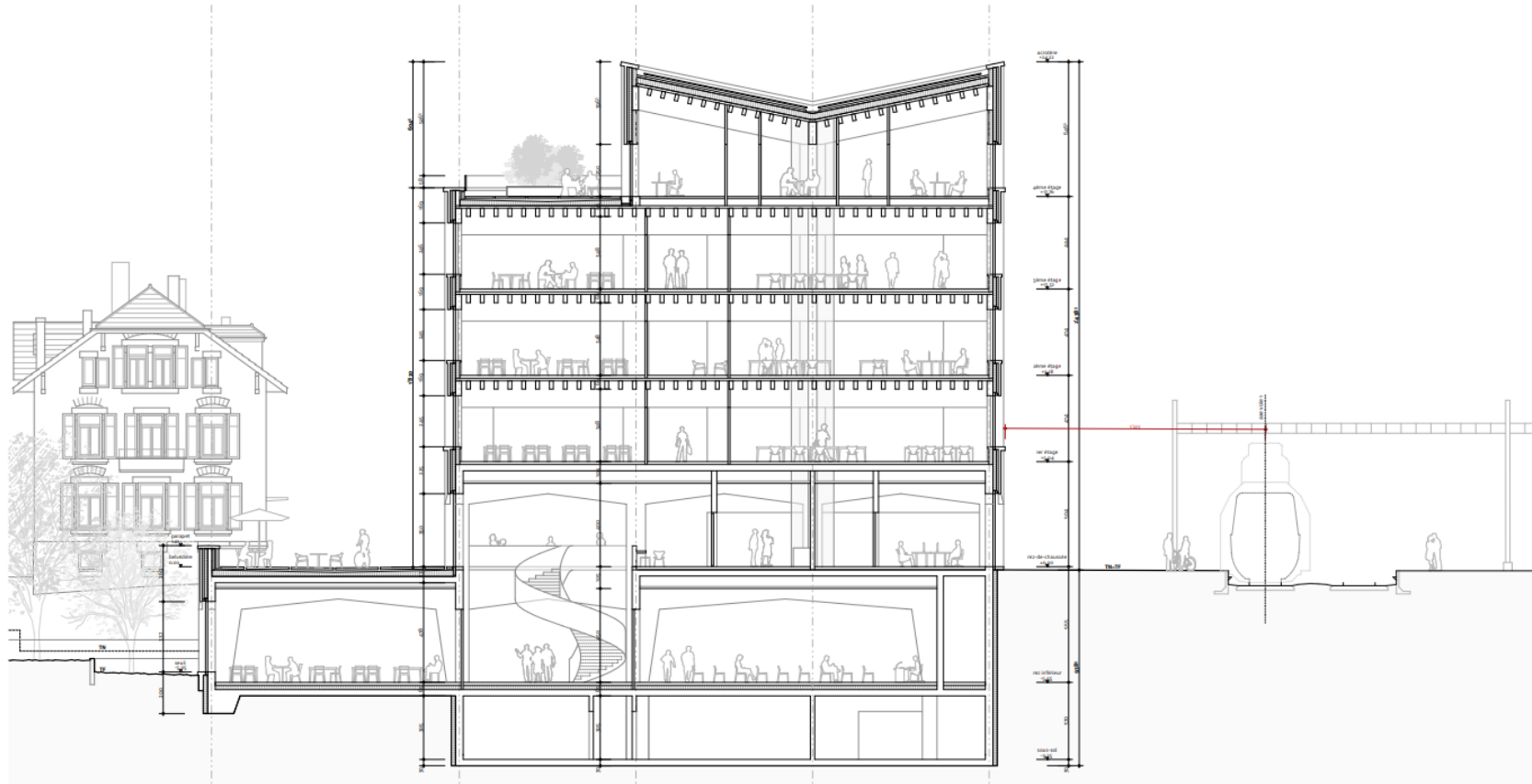

# HEP ET PLATEAU DE LA GARE

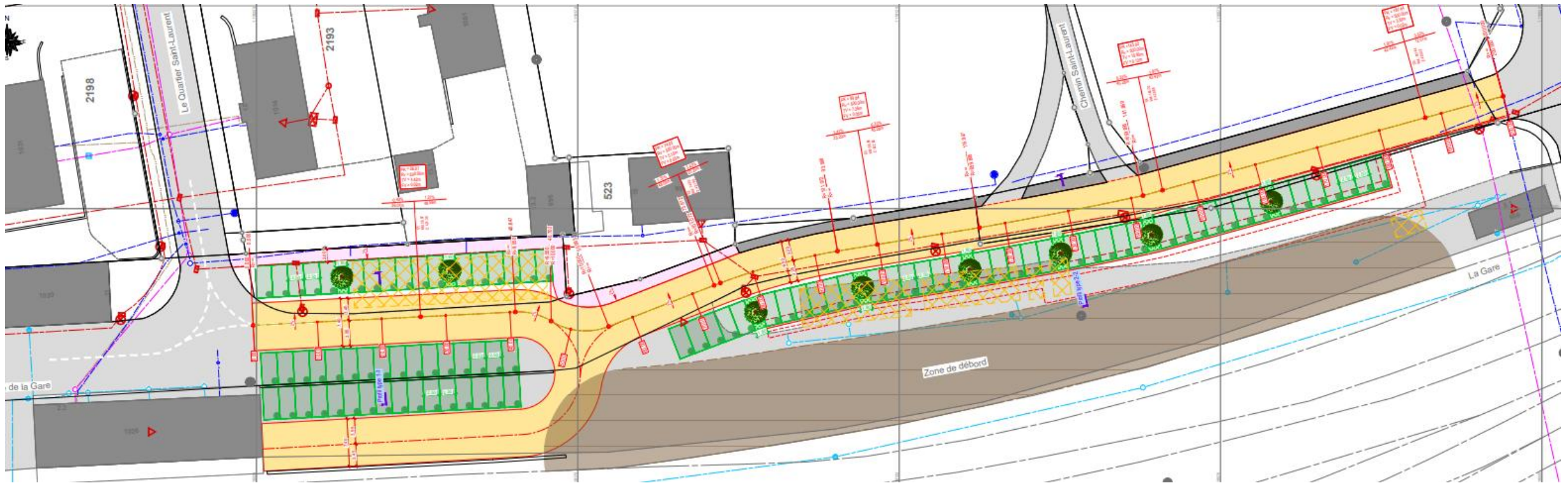

# HEP ET PLATEAU DE LA GARE – GARE ROUTIÈRE ET PQ

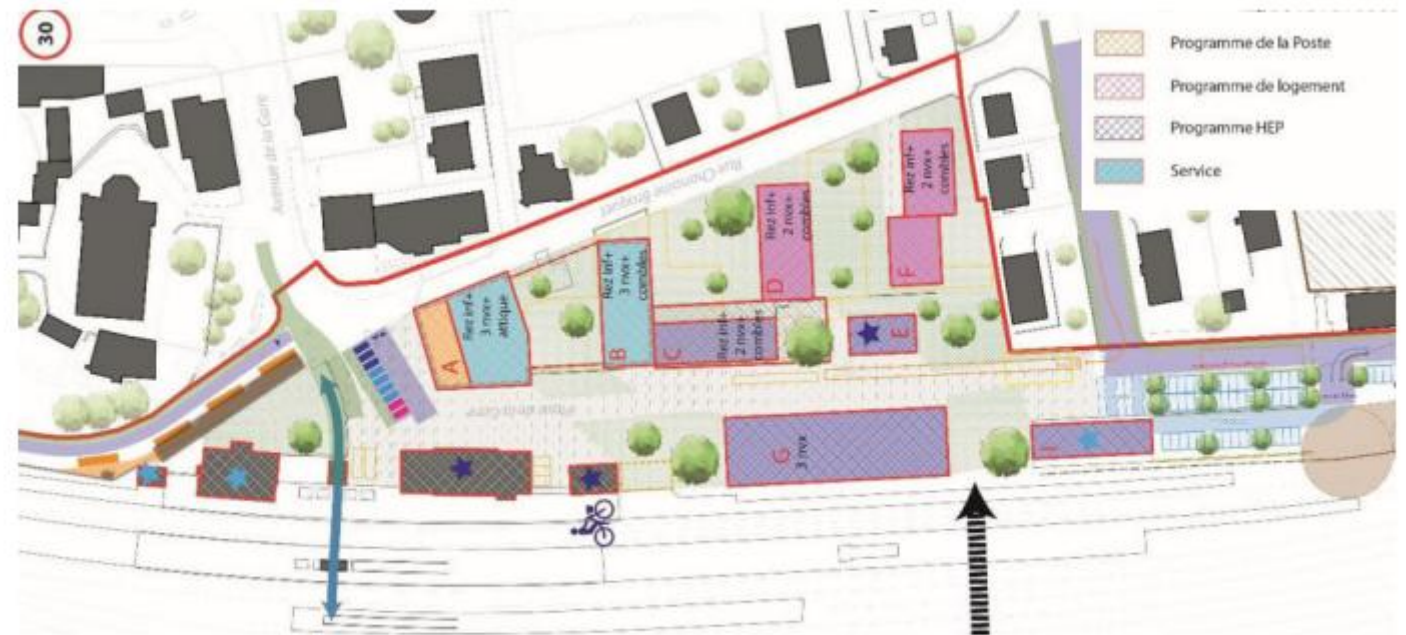
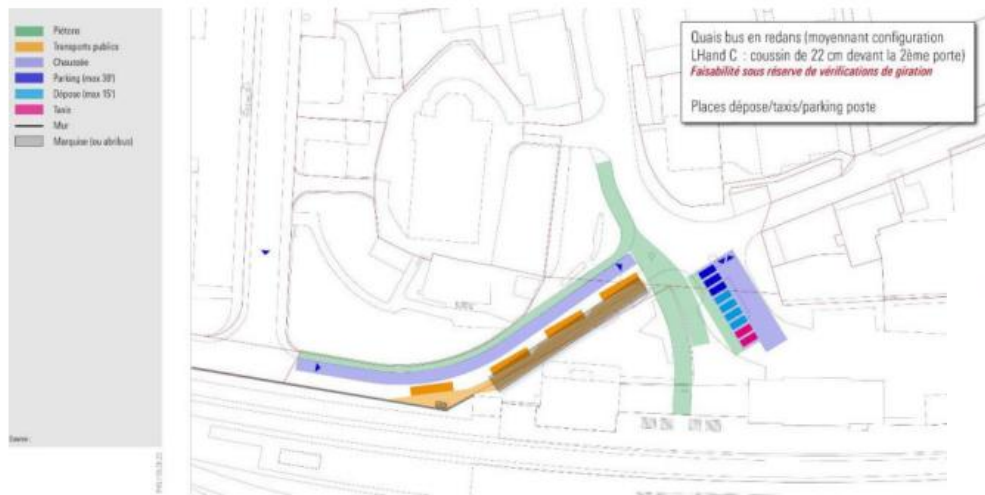

Figure 24 : Illustration indicative de l'espace public

# HEP ET PLATEAU DE LA GARE

Et financièrement :

- **Construction HEP** : aujourd'hui estimé à 51 millions (+ ou – 25 %) dont 10% à charge communale, *début des travaux début 2028*.
- **Echanges de terrain** : la commune doit mettre à disposition le terrain sur lequel est construite la HEP (et va récupérer environ 2 millions de francs).
- **Place de la gare** : devisée aujourd'hui à 4 millions (à charge communale).
- **P+R** : devisé aujourd'hui à 1,2 million (à charge communale dans le cadre des échanges), *début des travaux en 2027*.
- **Subventions** importantes de la part du canton (3,36 millions) et de Chablais Agglo (Confédération – jusqu'à 35% des coûts), *début des travaux en 2030*.

# EXTENSION DE L'EMS ST-JACQUES

- Le dossier fait aujourd'hui l'objet d'une autorisation de construire en force.
- Reste à obtenir une décision du Grand Conseil quant à la subvention à accorder (4,7 millions sur 29,6 millions) dans ce dossier.
- Les travaux seront ensuite adjugés et devraient commencer selon toute vraisemblance dans le courant de l'année 2026 (printemps 2026 pour la démolition).



# RÉSEAU CAD – LIAISON EP ET EU SUR BEX

- Le projet prend du retard sur les « folles » prévisions du départ.
- SATOM SA nous a communiqué une arrivée de l'épine dorsale Monthey - Saint-Maurice pour début 2030 au plus tôt.
- Le réseau secondaire devrait être commencé pour cette même date (liaison Iles d'Epines – Calorabois).
- Le solde du réseau secondaire devrait se déployer après 2030.
- Cela a une implication sur les projets de rénovation de la Grand-Rue et sur la liaison EP et EU en direction de Bex.

# REPRISE DU TRAVAIL SUR LE RCCZ ET LE PAZ

- Le retour des préavis des services cantonaux a été transmis aux services communaux au début du mois de septembre 2025.
- Une première analyse des remarques a été élaborée par le bureau mandataire.
- Une nouvelle équipe de projet a été réunie et les demandes supplémentaires traitées.
- L'objectif temporelle est une mise à l'enquête dans le deuxième semestre 2026, précédée d'une information publique. Suivra, après le traitement des oppositions, la procédure devant le Conseil général.

...mais incertitude au niveau légal cantonal (fiches du plan cantonal, notamment pour les ZAE; SDA)...

# ST-BARTHÉLÉMY

1926  
>300'000 m<sup>3</sup>

Eboulement rocheux de la cime de l'Est



1927  
Volume non connu



1930  
env. 350'000 m<sup>3</sup>



# ST-BARTHÉLÉMY

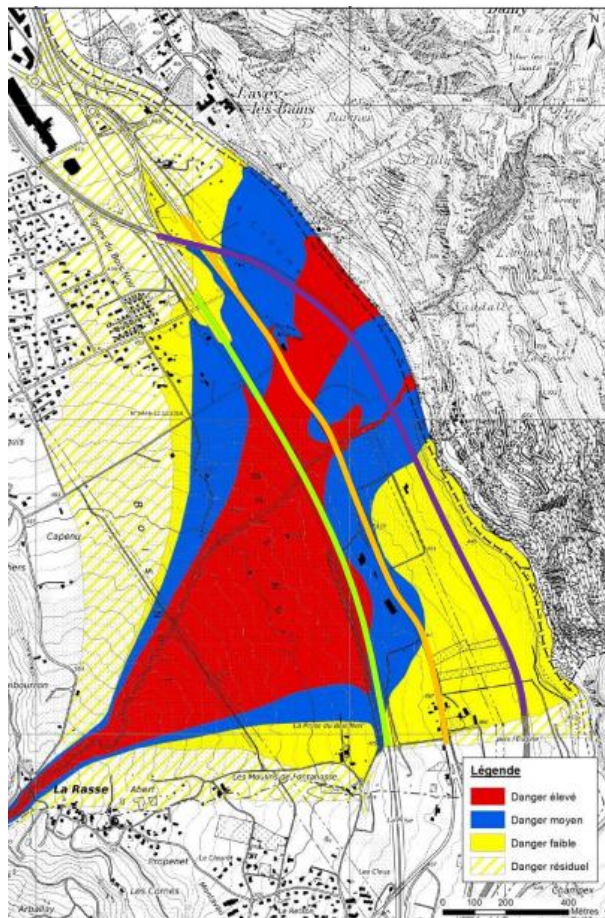

## Evènements fréquents (T < 30 ans)

- Volume des laves = 20'000 à 25'000 m<sup>3</sup>.
- Volume d'une bouffée = ~5'000 m<sup>3</sup>.

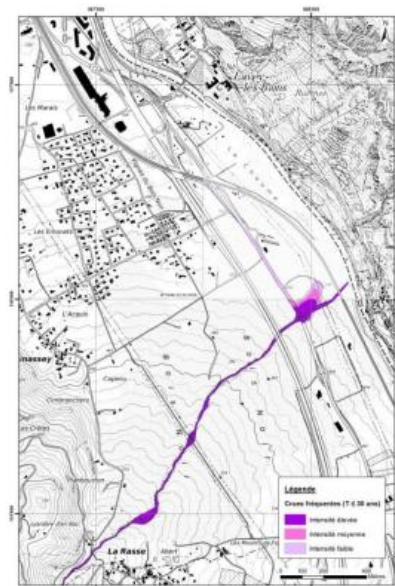

## Evènements rares (T ≈ 100 ans)

- Volume des laves = 300'000 à 350'000 m<sup>3</sup>.
- Volume d'une bouffée = min 20'000 m<sup>3</sup>.

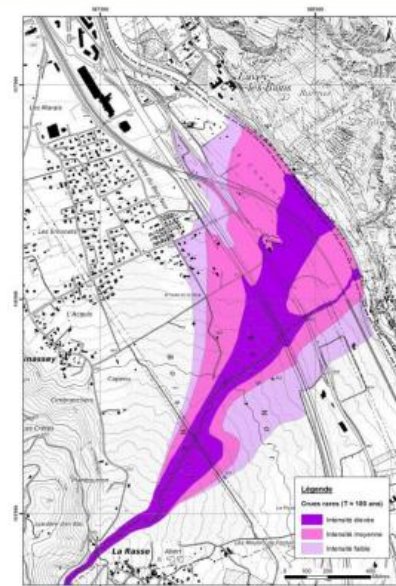

## Evènements extrêmes (T > 300 ans)

- Volume des laves = 450'000 à 500'000 m<sup>3</sup>.
- Volume d'une bouffée = ~30'000 m<sup>3</sup>.

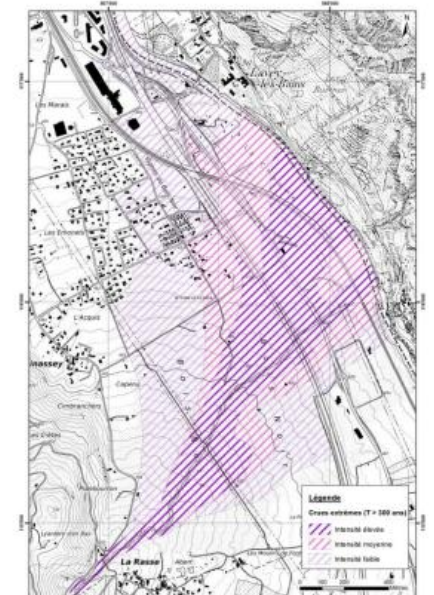

# ST-BARTHÉLÉMY

1931-1939 : Barrage A : Aménagement de 6 barrages au Foillet  
1973-1975 : Barrage B  
1982-1984 : Barrage C

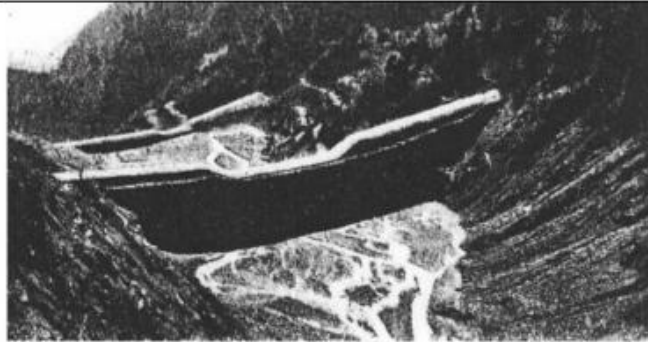

6 juillet 1933



Barrages A

9 octobre 1933

30.10.2023

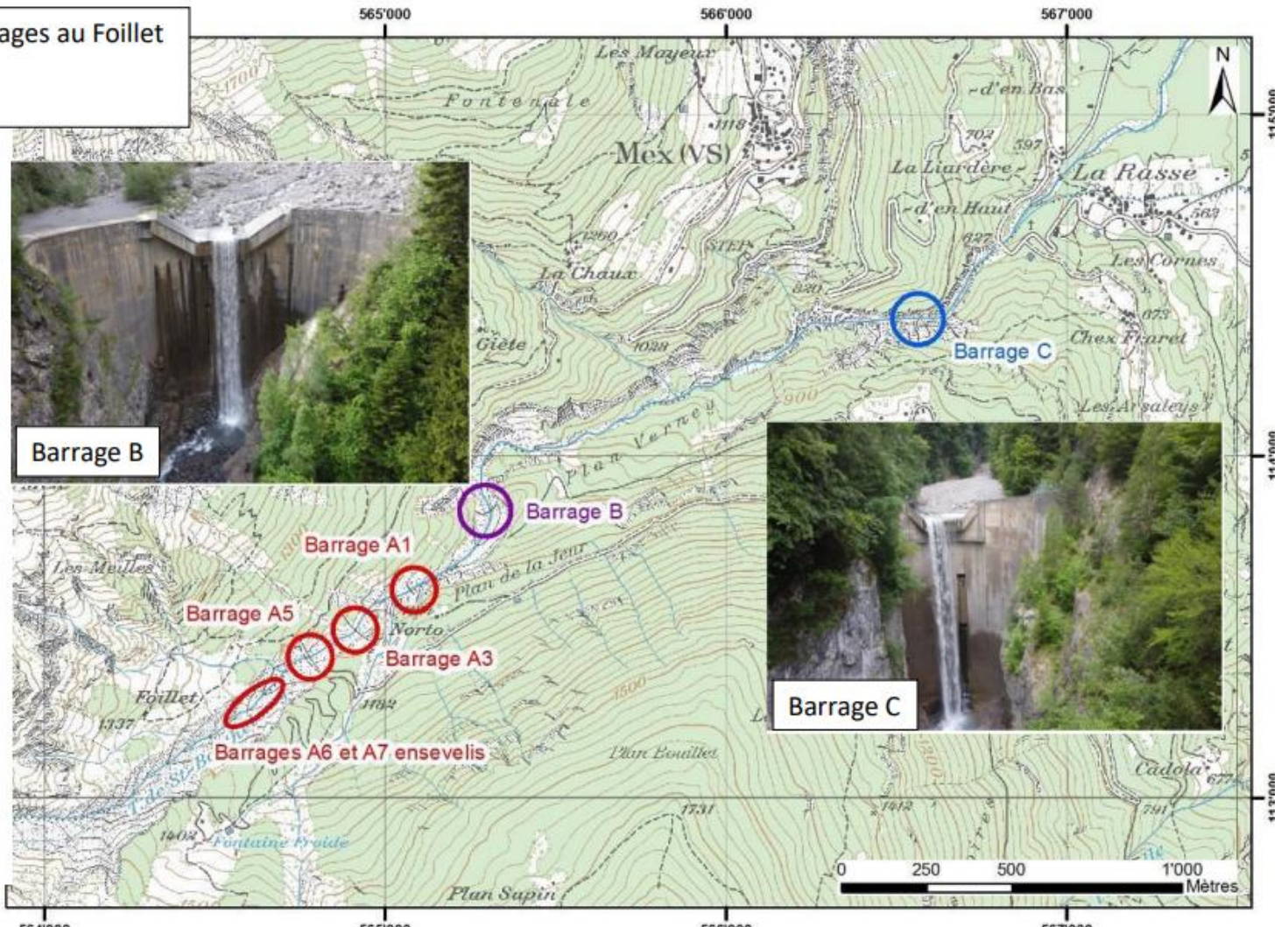

# ST-BARTHÉLÉMY



## Événements de juillet 2015 et 2016

- Volume solide  $\approx 6'000$  à  $10'000 \text{ m}^3$ .
- Section d'écoulement  $\approx 20 \text{ m}^2$ .
- Débit  $\approx 120$  à  $140 \text{ m}^3/\text{s}$ .



## Événement de juillet 2020

- Volume solide  $\approx 2'000$  à  $2'500 \text{ m}^3$ .
- Section d'écoulement  $\approx 20 \text{ m}^2$ .
- Débit  $\approx 100$  à  $140 \text{ m}^3/\text{s}$ .



# ST-BARTHÉLÉMY

- Emprise :  $\sim 110'000 \text{ m}^2$ .
- Volume à excaver :  $\sim 400'000 \text{ m}^3$
- Volume des digues :  $\sim 63'000 \text{ m}^3$

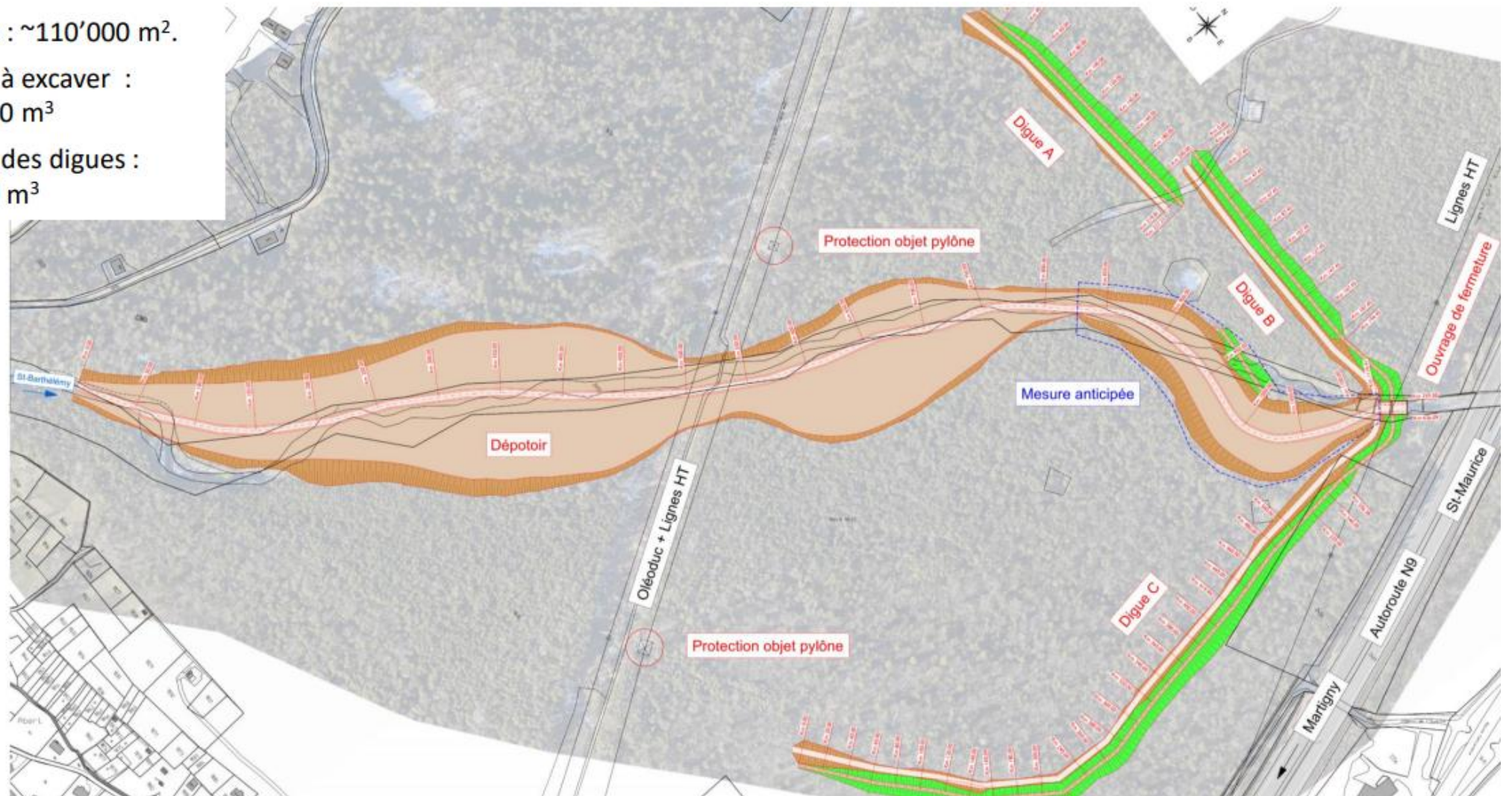

# ST-BARTHÉLÉMY : CHF 4'250'000.00 TTC + OU – 20%

Dépose du dossier de préconsultation	25.02.2026
Préconsultation cantonale	Mars à mai 2026
Préconsultation OFEV	Juin à août 2026
Traitement des préavis des services et établissement du dossier de mise à d'enquête définitif	Septembre à novembre 2026
Mise à l'enquête publique, publication au BO et approbation du Conseil d'état	Décembre 2026 à janvier 2027
Etablissement des appels d'offres aux entreprises et mises en soumission	Printemps/été 2027
Réalisation étape 1a	Novembre 2027 à mars 2028
Réalisation étape 1b	Novembre 2028 à mars 2029

# PASSERELLE DE NORTO



# PASSERELLE DE NORTO

Etudes des variantes avec la Commune d'Evionnaz :

- N°1 passerelle de 190 m
- N°2 passerelle de 270 m
- N°3 passerelle de 160 m avec 50 m de chemins d'accès
- N°4 buse enterrée de 100 m
- N°5 buse enterrée de 70 m avec 230 m de chemins d'accès
- N°6 passerelle de 180 m avec 340m de chemins d'accès

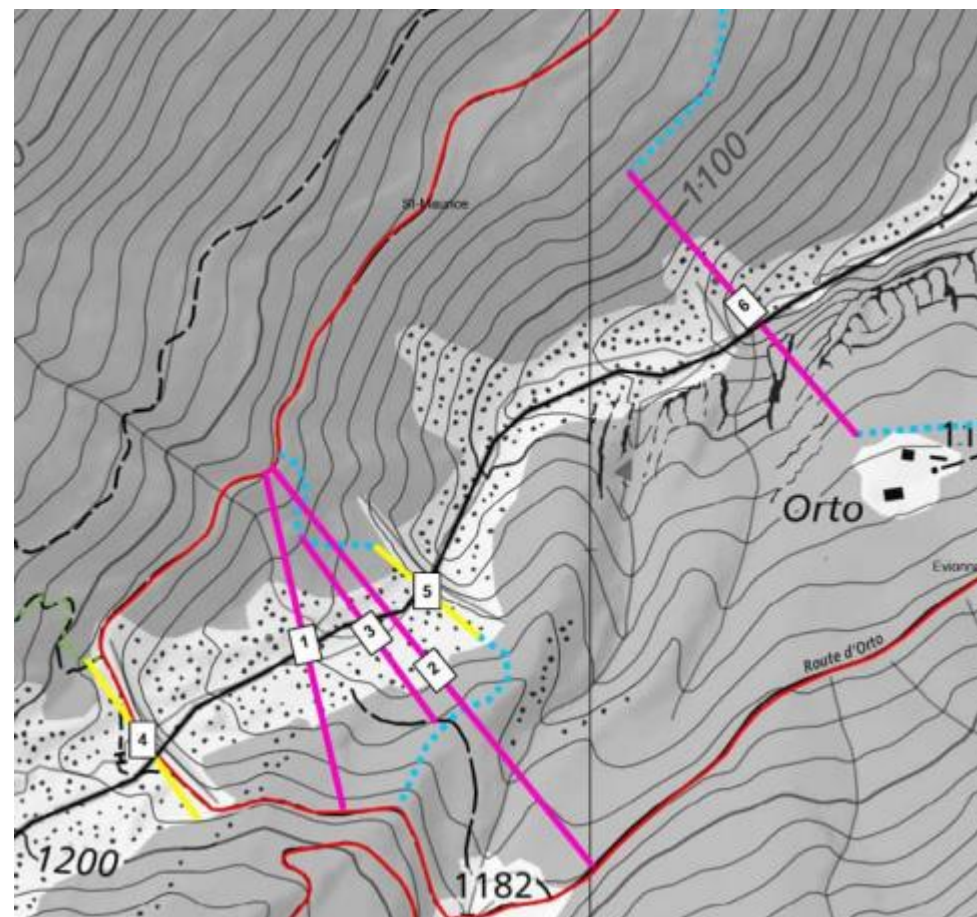

# PASSERELLE DE NORTO

- And the winner is :

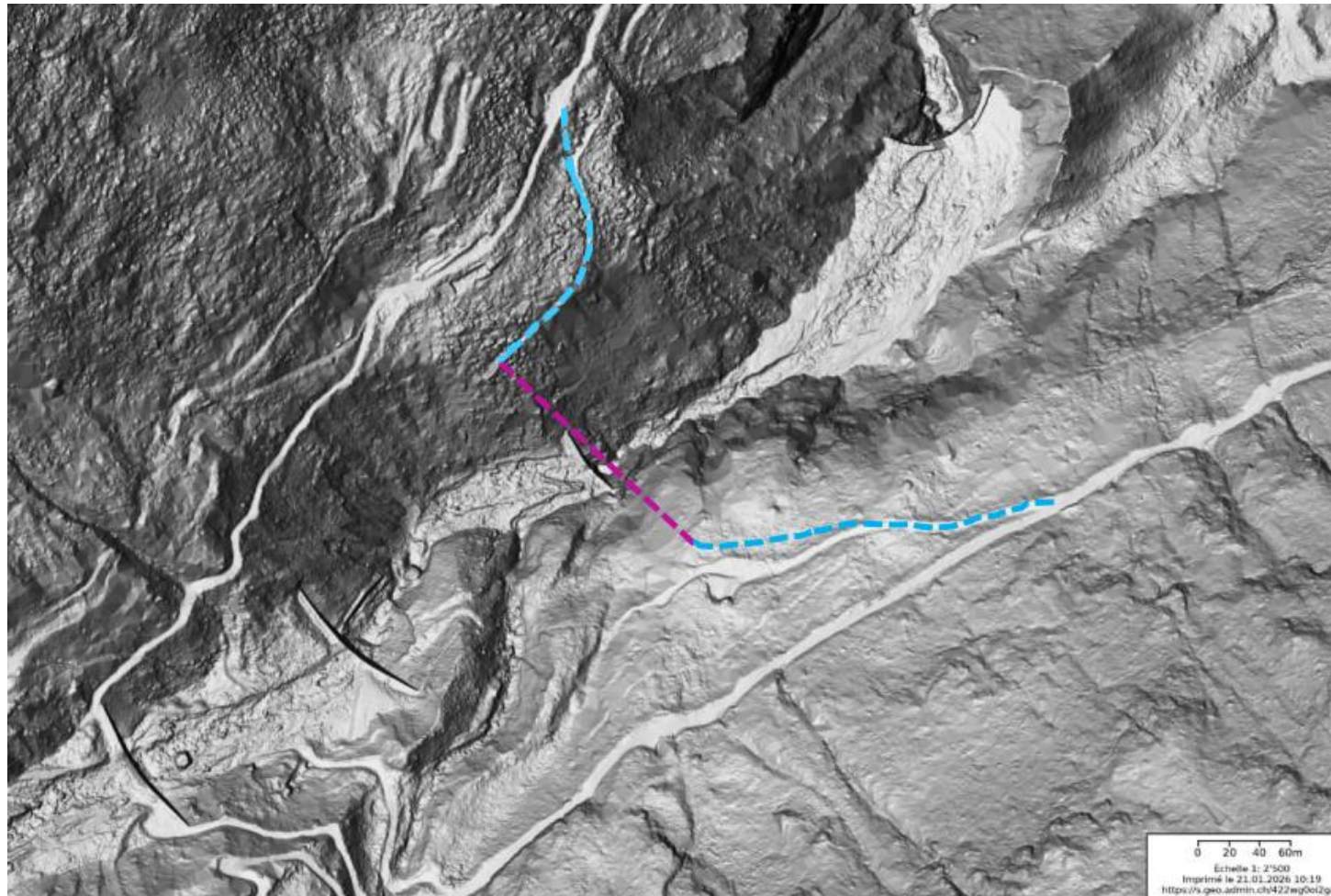

# PASSERELLE: BUDGET 2027 – ENVIRON CHF 400'000.00



# ET LES PARKINGS... 🙄



	Tarification de jour (8h00-19h00)	Tarification de nuit (19h00-8h00)
Tarif (A1)	30' gratuit, 1h = 50 ct, 2h = 1.50, 3h = 3.50, 4h = 6.50, max 4h (gratuit entre 12h et 13h30)	gratuit, sans limite de temps
Tarif (A2)	30' gratuit, 1h = 50 ct, 2h = 1.50, 3h = 3.50, 4h = 6.50, max 4h	50 ct/h
Tarif (B1)	1h gratuit, 1.00/h jusqu'à 4h puis +2.00/h (gratuit entre 12h et 13h30)	gratuit, sans limite de temps
Tarif (B2)	2h gratuit, 1.00/h jusqu'à 4h puis +2.00/h (gratuit entre 12h et 13h30)	gratuit, sans limite de temps
Tarif (B3)	2h gratuit, 1.00/h jusqu'à 3h puis +2.00/h, forfait journalier de 8.00 (gratuit entre 12h et 13h30)	gratuit, sans limite de temps
Zone bleue (C)	gratuit, max. 1h (entre 8h-11h30 et 13h30-19h)	gratuit, sans limite de temps
Zone blanche (D)	gratuit, max 48h	gratuit, sans limite de temps

# ACTION COUP DE BALAI - 14 MARS 2026

**Samedi 14 mars de 8h30 à 12h30 environ... apéro inclus**

- Action collective de ramassage des déchets, ouverte à toutes et tous.
- Organisée par la Commune, en collaboration avec la Noble Bourgeoisie et le Parc Naturel Régional de la Vallée du Trient.
- Rendez-vous à la salle de gym de l'école primaire.
- Inscriptions via le QR-code ci-dessous.

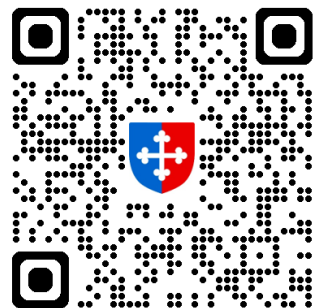

The poster features a background image of a mossy metal can lying on the ground in a forest. At the top left, there is a logo for 'PARCS SUISSES' and 'PARC NATUREL REGIONAL'. To the right, it says 'DE L'ARPILLE VALLÉE DU TRIENT À LA CIME DE L'EST'. The main title is 'JOURNÉE COUP DE BALAI ST-MAURICE'. Below this, it states: 'L'opération « coup de balai, organisée par la Commune de Saint-Maurice et soutenue par la Noble Bourgeoisie de Saint-Maurice et le Parc Naturel Régional, assainira les rues de notre ville.' The date and location are: 'Samedi 14 mars 2026, de 8 h 30 à 11 h 30 Salle de gym de l'école primaire, Saint-Maurice'. A 'PROGRAMME' section lists: '08 h 30 Accueil, informations générales, répartition en petit groupes avec distribution d'un plan de situation et des consignes générales, gants, sacs.'; '09 h à 11 h 30 Collecte des déchets par petits groupes, regroupement des sacs poubelles, retour à la salle de gym de l'école primaire.'; 'Dès 11 h 30 Remerciements et apéritif'. A QR code is on the right with the text 'Merci de vous inscrire à l'aide du code QR ci-dessus'. At the bottom, it says 'MERCI DE CONTRIBUER À GARDER NOTRE VILLE PROPRE!' and 'POUR RESTER INFORMÉ.E, RETROUVEZ-NOUS EN LIGNE!' with social media icons for YouTube, Instagram, Facebook, LinkedIn, and Twitter, followed by '@parcvalléedutrient - www.parc-valléedutrient.ch'. A small '2026' is in the bottom right corner.

# QUESTIONS – REMARQUES ?

À votre disposition



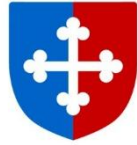

COMMUNE DE SAINT-MAURICE  
CHEMIN DE LA TUILERIE 3  
CASE POSTALE 83  
1890 SAINT-MAURICE

ADMINISTRATION@ST-MAURICE.CH  
024/486 60 60